

W dniu 2023.06.29 o godz. 00.30 użytkownik Khrystyna Oak napisała:

Dzień dobry Piotrze

Znalazłem w internecie Państwa stronę Drzewo Genealogiczne Rodzin Wietrzykowskich, Targowskich, Jabłońskich i Bielińskich. Byłbym zainteresowany kontaktem z osobą odpowiedzialną za stronę 11 - zatytułowaną (A) Wietrzykowscy - Dionizy i Salomea z d. Oschowska. Jestem zainteresowany dodaniem informacji o Józefie Annie Wietrzykowskiej h. Korab urodzonej w 1844 roku w Cerekiew. Józefa Anna jest moją drugą ciotką.



Znajduję się również na stronie Minakowskiego.

Z niecierpliwością czekam na odpowiedź,
Eleonora Wrench Sokulska

Dorothy Eleonora Wrench (ID: sw.614701)

Koligacja (szukanie pokrewieństwa) z: Szukaj najkrótsza linia przodkowie
n.p. *Mieszko I, Czesław Miłosz, Maria Skłodowska-Curie, Karol Wojtyła, Bronisław Komorowski, Marek Minakowski*
Dalszy związek rodzinny z potomkami Sejmu Wielkiego (poza Genealogią Potomków Sejmu Wlk.)
Ranking WGM: 876.865 (top 74%), Liczba łózek od MJM: 21 [pokoloruj] [?]

zdjęcia z Albumu WGM:

[dodaj nowe zdjęcie](#)
korespondent M.J.M.

- Urodzona [dnia 16 II 1964](#) - Houston, USA
- Wiek: 59 lat
- [Wszystkie źródła dla tej osoby](#)
[Uzupełnij lub popraw daty i miejsca](#)

Rodzice

- [Philip Wrench](#)
- Urodzony [dnia 16 I 1930](#) - Santo Domingo, Dominikana
- zmarł [dnia 19 VIII 2008](#) - Houston, wiek: 78 lat.
- [Ewa Maria Eleonora Sokulska](#)
- Urodzona [dnia 30 V 1938](#) - Rio de Janeiro

Przodkowie: drzewo "16" -- drzewo "32" -- drzewo "64"

	?	?	?	Karol Iwanicki h. Peñia, bohater Ccy wiesz kto to jest 1870-1941
pradziadkowie	&	&	&	&
	?	?	?	Meria Anna Sawicka h. Nowina 1881-1942
	8 9	10 11	12 13	14 15
dziadkowie	?	?	Czesław Sokulski 1902-1985	Krystyna Eleonora Iwanicka h. Peñia 1907-1995
	4	5	6	7
rodzice	Philip Wrench 1930-2008		Ewa Maria Eleonora Sokulska 1938	
	2		3	
	Dorothy Eleonora Wrench, korespondent M.J.M., 1964			

Rodzeństwo, bratankowie lub siostrzeńcy/bratanice lub siostrzenice

- **Dorothy Eleonora **
- ♂ [Peter Yorke 1965](#)
- ♂ [Paul Andrew 1968](#)

Stryjowie lub wujowie oraz ciotki, i kuzynki

- Czesław Sokulski ("Sosa" 6) & ; ("Sosa" 7) Krystyna Eleonora Iwanicka h. Peñia
- ♀ [Ewa Maria Eleonora Sokulska 1938](#)
 - & [Philip Wrench 1930-2008](#) dzieci | ♀ Dorothy Eleonora Wrench 1964 | ♂ [Peter Yorke Wrench 1965](#) | ♂ [Paul Andrew Wrench 1968](#) |

Najbliżsi sławni ludzie (wg kryterium PSB)

Piotr Wietrzykowski 29.06.2023 o godz. 8: 44 odpisał:

Witam Cię daleka Krewniaczko Eleonoro!

Dziękuję za list. Cieszę się, że nasza rodzinna strona dotarła do USA. Tak się potoczyło w naszej historii Polski, że wielu rodaków wywędrowało w świat, ale widać z Twojej znajomości j. polskiego, że korzenie są wciąż żywe, że szukasz swoich polskich pierwotnych korzeni i to szukasz w języku ojczystym.

Niedawno zmarła w wieku 96 lat moja Ciotka, która w głowie i dokumentach miała zebrane dane naszej rodziny. Ja pełniłem rolę pomocniczą, techniczną nad stworzeniem tej strony. Rzeczywiście, mamy więc wspólnych przodków, Dionizego i Salomeę, natomiast, chociaż mamy na str. 11 dzieci Józefa i Teofili Wietrzykowskich, to niczego więcej nie mamy, czyli gdzie są, jak się potoczyły ich losy itd. I znalazłaś się Ty, która jesteś chętna uzupełnić braki, a zatem proszę o te dane, ewentualne metryki, zdjęcia i to, co służy dokumentacji. Z danych Minakowskiego widzę, że mieszkasz chyba w Houston, ale to wszystko. Jeśli więc chcesz uzupełnić (choć widzę, że z braku miejsca na str. 11, będzie to strona 11 a itd). Nie wiem też, co znaczy "druga ciotka", ale myślę, że wszystko się wyjaśni.

Pozdrawiam odnalezioną krewniaczkę.

Piotr Wietrzykowski

Khrystyna Oak 29.06.2023 o godz. 22:19 odpisała:

Miłego dnia, Piotr

Ciepło mi się zrobiło na sercu, gdy zobaczyłem Twojego maila dziś rano! Muszę Ci powiedzieć, że nie jestem biegły w języku polskim, ale chciałem Cię pozdrowić po polsku. Zacząłem badać moje matczyne linie rodzinne zaledwie kilka lat temu, ale większość ostatnich lat spędziłem pracując nad linią rodzinną mojej babci ze strony ojca Argüello. Mam dżentelmena w Kijowie, który pomaga mi z dokumentami szlacheckimi dla mojej linii matki, które znajdowały się na Ukrainie. Znalezienie kogoś chętnego do przetłumaczenia dokumentów było wyzwaniem.

Urodziłem się w Houston, a rodzina przeniosła się do Buenos Aires na kilka lat, po czym wróciliśmy do Houston. Obecnie mieszkam w Denver w stanie Kolorado.

Proszę, podziel się ze mną, z której konkretnie linii rodzinnej wywodzisz się od Wietrzykowskiego h. Korab.

Józefa Anna Wietrzykowska, córka Józefa Wietrzykowskiego i Teofili Józefy Tekli Oczarskiej z Kuleszowa, wyszła za mąż za mojego drugiego prapradziadka Albina Kazimierza Okulskiego/Okólskiego. Albin był starszym bratem mojej drugiej prababci, Marii Katarzyny Okólskiej/Okólskiej. Albina nie ma na stronie Minakowskiego, ale Maria Katarzyna Okólska/Okulska znajduje się na stronie Minakowskiego jako Maria Okulska (ID: sw.756270).

Czy znasz imię rodziców Teofili Józefy Tekli Oczarskiej z Kuleszowa? Czy rodzicami są Piotr Paweł (Józef) Kulesza z Kulesz h. Ślepowron i Joanna Franciszka Krzymkowska?

Wiele z moich linii rodzinnych nie jest połączonych na Minakowski. Również kilka moich linii nie jest poprawnych. Otylia hr. Krasicka z Siecina h. Rogala są poprawne, ale nie mój Sawicki wcześniejszy niż Józef Sawicki.

Wyślę ci fragmenty połączenia później wieczorem lub jutro.

Słoneczne pozdrowienia,
Eleonora

W sprawę odnalezionnej Krewniaczki (okazało się Osoby spowinowaconej) włączył się Marek Bero, który sporządził tzw. lineaż dla Eleonory Wrench:

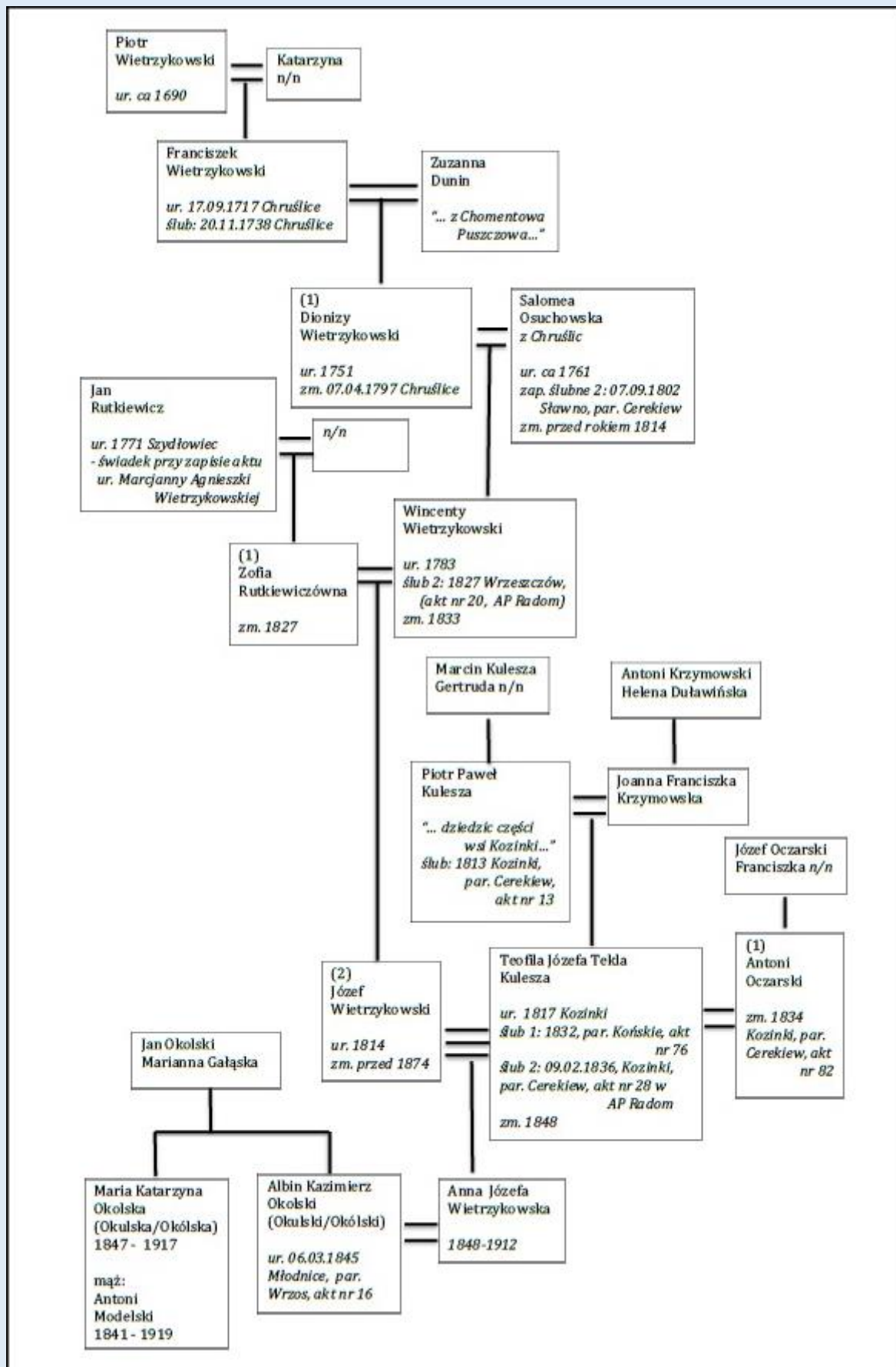

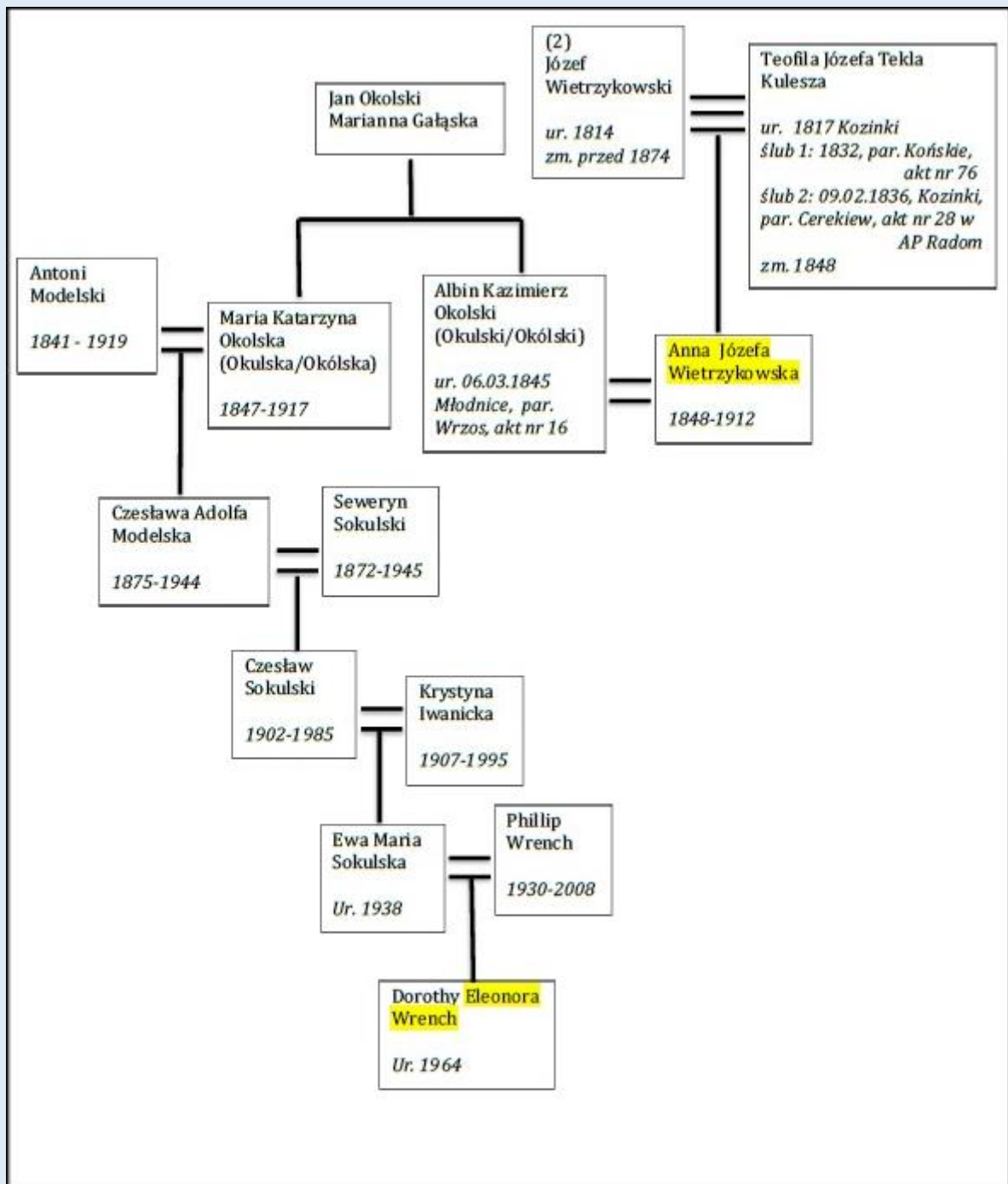

Również Marek przejął korespondencje, by ukończyć ten lineaż do uzupełnienia braków, ponieważ Eleonora zaczęła pisać po angielsku (30.06.2023 o godz.21:32):

Piotr,

I have not updated my Sokulski / Modelski family tree with any new information in quite some time. This weekend is a holiday weekend so I see whether I find any updated information. I shall send you a few snippets with the information that I have at this time.

Per chance, would you happen to know the coat of arms for the Okulski/Okolski family of mine?

I have found quite a bit of misinformation for my various lines so I started a [findagrave.com](https://www.findagrave.com) account to show the accurate lines. I just started to update information time permitting in the last 3-4 weeks. Below you will find a link to my [findagrave.com](https://www.findagrave.com) tree as it stands at this moment:

<https://www.findagrave.com/memorial/198213837/czes%C5%82awa-adolfa-sokulska>

Czesława Adolfa Modelska h. Brodzic is my maternal great grandmother and my account name is Arguello Iwanicka (an ode to my grandmothers)

Thank you for the information below and I shall start to review the material after this email.

Sunny regards,
Eleonora

I tak zaczęła się korespondencja i praca nad odnalezieniem wszystkich ogniów łańcucha pokoleń...
oraz jej efekt...

zob. [11A. Powinowactwo Doroty Eleonory Wrench](#)